ECHT GUT TREFFEN

Sensational social gathering.

LAUDINELLA

HOTEL GROUP

Herzlich willkommen in der Welt der Laudinella Hotel Group.

Welcome to our Laudinella Group universe.

St. Moritz liegt im wunderschönen Oberengadin auf der Alpensüdseite auf 1'800 Metern über dem Meeresspiegel. Beeindruckende Gletscher, blaue Seen, zahlreiche Dreitausender und der einzige Viertausender der Ostalpen, der Bernina sowie der Schweizer Nationalpark sind besondere Highlights des Tals.

Hier liegt ebenfalls die Quelle des Flusses Inn, der dem Engadin seinen Namen gab (Rätoromanisch Engiadina bedeutet Garten des Inns). Darüber hinaus betören die zahlreichen Lärchen- und Arvenwälder die Wanderer mit ihrem einzigartigen Duft.

Diese Vielfältigkeit zusammen mit dem faszinierenden Licht der Alpensüdseite und den bis zu 322 Sonnentagen prägen diese magisch schöne Landschaft des offenen Hochtales Oberengadin.

Im Herzen dieser einmaligen Kulisse erwarten Sie unsere beiden Hotels. Das Laudinella**** mit seinen bis zu sechs Restaurants und das Hotel Reine Victoria****, mit seinem Jugendstil Charme. Unsere verschiedenen Räumlichkeiten bieten den idealen Rahmen für erfolgreiche Veranstaltungen und unvergessliche Events.

St. Moritz is located in the beautiful Upper Engadine on the southern side of the Alps at 1'800 metres above sea level. Impressive glaciers, blue lakes, numerous three-thousand-meter peaks and the only four-thousand-meter peak in the Eastern Alps, the Bernina as well as the Swiss National Park are special highlights of the valley.

This is also the source of the river Inn, which gave the Engadine its name (Rhaeto-Romanic Engiadina means Garden of the Inn). In addition, the numerous larch and pine forests bewitch hikers with their unique scent.

This diversity together with the fascinating light of the southern side of the Alps and up to 322 sunny days characterize this magically beautiful landscape of the open high valley Upper Engadine.

In the heart of this unique setting, our two hotels. The Laudinella**** with its up to six restaurants and the Hotel Reine Victoria****, with its Art Nouveau charm, await you. Our various meeting & event facilities offer the ideal setting for successful meetings and unforgettable events.

Christoph Schlatter
CEO

Hotel Laudinella.
Genuss mitten im Grünen.

Laudinella Hotel. Enjoying the green outdoors.

Das Hotel verkörpert unseren Anspruch auf Tiefenentspannung und Erholung mit Kulinarik und Kultur in einem hohen Mass. Erleben Sie inspirierende Kurse und Kongresse, betätigen Sie sich sportlich, lassen Sie Ihre Seele baumeln. Sie wohnen nur wenige Gehminuten vom St. Moritzersee und der Bergbahn entfernt, abwechslungsreiche Wander- und Bikewege sowie Loipen im Winter warten vor der Haustüre auf Sie.

Das Hotel Laudinella ist das gesamte Jahr geöffnet und bietet vielfältige Angebote zu attraktiven Preisen. Unsere 165 Zimmer, teilweise mit Balkon, in verschiedenen Kategorien und mit Ausblick auf das traumhafte Bergpanorama sind die ideale Basis für angenehme Ferien und Auszeiten.

Wohnen, erholen und erleben gehen hier Hand in Hand. In unseren verschiedenen Restaurants werden Sie verwöhnt, der Wellnessbereich mit Sauna und Dampfbad in der 5. Etage mit einem grandiosen Blick auf die Engadiner Bergwelt lädt zum Entspannen und Wohlfühlen ein. Zusätzlich erhalten unsere Gäste freien Eintritt in das öffentliche Hallenbad & Spa OVAVERVA, das nur 100 m entfernt liegt.

The hotel embodies our efforts to offer deep relaxation and recuperation with high-level cuisine and culture. Experience inspiring courses and conventions, enjoy a sporting activity, let your soul find peace. You will be staying only a few minutes on foot away from Lake St. Moritz and the mountain railway, and a wide variety of paths for hiking and biking – and cross-country skiing trails in the winter – are waiting for you right outside the door.

Hotel Laudinella is open year-round and offers many different stay packages at attractive prices. Our 165 rooms – some of them with a balcony – in different categories and with a view overlooking the fabulous alpine panorama are an ideal base for pleasant holidays and retreats.

Living life, resting and embarking on adventures go hand in hand here. You will be roundly pampered in our various restaurants – and also by the sauna and steam bath in the wellness area on the 5th floor with its grandiose view of the Engadin mountain range, inviting you to relax and revel in a feeling of well-being. Additionally, our guests enjoy free admission to the OVAVERA public indoor pool and spa just 100 m away.

ECHT NATÜRLICH

Pure naturalness.

Bei der Eröffnung des Hotels in den 50er Jahren fanden hier oft Musikwochen und Singlager statt. So wählte man die rätoromanische Bezeichnung für die Lerche, diesen melodiösen, beliebten Sänger, als Hotelname.

When the hotel was opened in the 1950s, week-long music festivals and singing camps were commonly held here. That is why the hotel bears as its name the Rhaeto-Romansch word for lark, that beloved melodious singer.

Brigitte & Henri B. Meier Concert Hall

Brigitte & Henri B. Meier Concert Hall

Der Konzertsaal ist mit seinen 300 m² der grösste Veranstaltungsraum im Hotel Laudinella und bietet Platz für bis zu 300 Personen. Die integrierte Bühne ist ideal für Präsentationen oder auch Kulturveranstaltungen.

Unsere Concert Hall ist ausgestattet mit innovativer Technologie. Bühnen-, Sound- und Lichteffekte sind bequem über ein Tablet steuerbar.

AUSSTATTUNG

- Tageslicht mit Verdunkelungsmöglichkeit
- Grosse Leinwand 8 x 4 m

The Concert Hall with its 300 m² is the largest event space in the Hotel Laudinella and offers space for up to 300 people. The integrated stage is ideal for presentations or cultural events.

In our Concert Hall we use innovative technologies. Stage and sound effects can easily be controlled via tablet.

EQUIPMENT

- Daylight with darkening possibility
- Big screen 8 x 4 m

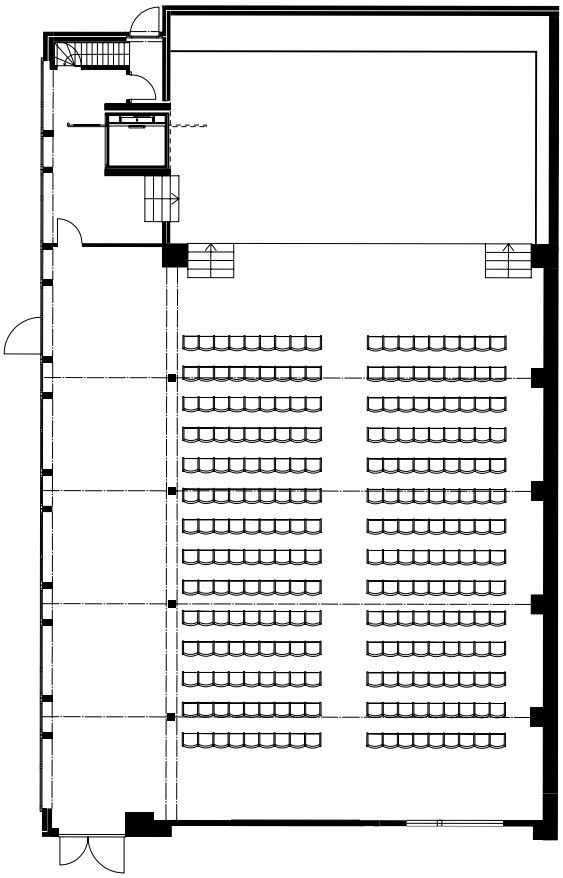

Lobby & Lounge

Lobby & Lounge

Die Lobby mit Bar lädt zum Verweilen sowie auch zum Arbeiten ein. Es finden sich einige Spots welche im Urlaub als Ihr Office away from home verschönern.

AUSSTATTUNG
- TV Flat Screen
- Sound System

The lobby with bar invites you to linger and work. There are several spots which embellish your office away from home during your holidays.

EQUIPMENT
- TV flat screen
- Sound system

Hannes Reimann Saal

Hannes Reiman Hall

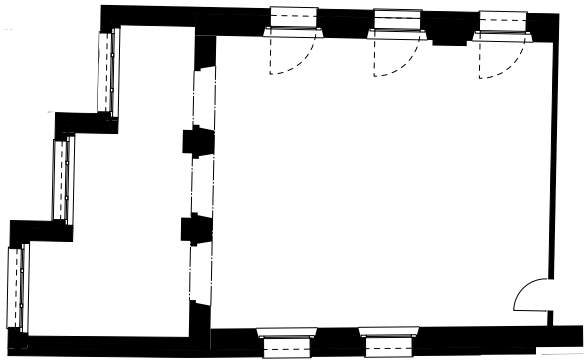

Der Hannes Reimann-Saal mit seinen 72 m² bietet Platz für bis zu 50 Personen. Zusätzlich können technisches Equipment wie Beamer, Sound System sowie ein Flügel gemietet werden.

AUSSTATTUNG

- Tageslicht mit Verdunkelungsmöglichkeit
- Leinwand

The Hannes Reimann Hall with its 72 m² offers space for up to 50 people in a U-shaped seating arrangement. Additionally, technical equipment such as projector, sound system and a grand piano can be rented.

EQUIPMENT

- Daylight with darkening possibility
- Screen

Julier

Julier

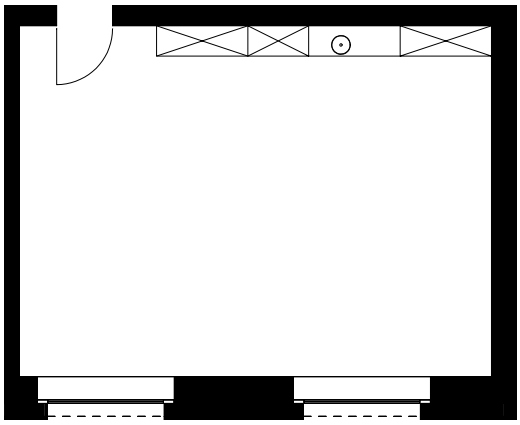

Unser Seminarraum Julier hat eine Grösse von 65 m² und lässt sich hervoragend für kleinere Meetings oder Musikproben nutzen. Darüber hinaus kann technisches Equipment wie Beamer, Sound System sowie ein Klavier dazu gemietet werden.

AUSSTATTUNG

- Tageslicht mit Verdunkelungsmöglichkeit
- Moderationsscreen

Our Julier meeting room with its 65 m² is the ideal space for smaller meetings or music practice. In addition to this equipment such as beamers, sound systems or a piano can be rented.

EQUIPMENT

- Daylight with darkening possibility
- Presentation screen

Languard

Languard

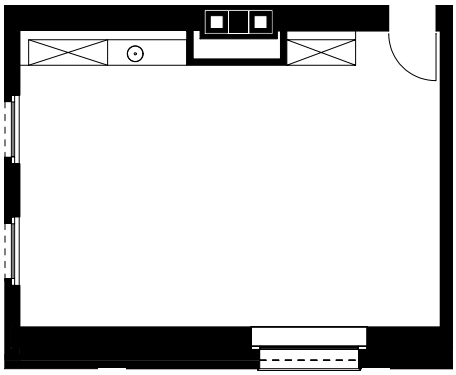

Mit einer Grösse von 60 m² ist dieser Saal für kleinere Meeting oder zum Proben von Musikstücken geeignet. Technisches Equipment wie Beamer, Sound System sowie ein Klavier können dazu gemietet werden.

AUSSTATTUNG

- Tageslicht mit Verdunkelungsmöglichkeit
- Moderationsscreen

With a size of 60 m², this room is suitable for smaller meetings or for rehearsing musical plays. Technical equipment such as a beamer, sound system and a piano can also be rented.

EQUIPMENT

- Daylight with darkening possibility
- Presentation screen

Albana

Albana

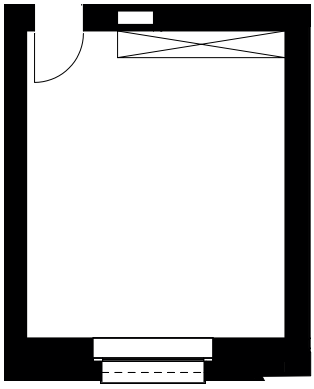

Kleine Gruppen finden Platz im Meeting-Raum Albana, der eine Fläche von ca. 35 m² bietet. Nutzen Sie unser Equipment für Präsentationen und Vorträge.

The meeting room Albana with 35m² is particularly suitable for smaller groups. Use our equipment for presentations and lectures.

AUSSTATTUNG

- Tageslicht mit Verdunkelungsmöglichkeit
- Moderationsscreen

EQUIPMENT

- Daylight with darkening possibility
- Presentation screen

Ova Cotschna

Ova Cotschna

Besonders für Meeting im kleinen Rahmen oder als Workspace bietet dieser Raum den geeigneten Platz. Die 21 m² sind mit einem grossen Tisch und 12 Stühlen ausgestattet. Die Glasfront ermöglicht einen Blick die Lobby.

AUSSTATTUNG

- auf Anfrage

This room is particularly suitable for small meetings or as a workspace. The 21 m² are equipped with a large table and 12 chairs. The glass front allows a view of the lobby.

EQUIPMENT

- upon request

Bibliothek

Library

Unsere öffentlich zugängliche Bibliothek lädt dazu ein Bücher von Künstlern, die Ihre Inspiration im Engadin gefunden haben, kennenzulernen. Ausgestattet mit gemütlichen Lesesesseln, Leselampen und kleinen Tischen, kann man hier ungestörte Stunden verbringen.

Auf Anfrage kann die Bibliothek für kleine Meetings bestuhlt werden oder auch wunderbar als Breakout Raum genutzt werden.

Auf der Empore bietet sich Platz zum Arbeiten unter dem Motto «Bleisure Travel and Workation».

AUSSTATTUNG

- Tageslicht mit Verdunkelungsmöglichkeit

Our library, open to the public, invites you to discover books by artists who have found their inspiration in the Engadine. Equipped with comfortable reading chairs, reading lamps and small tables, you can spend undisturbed hours here.

On request, the library can be seated for small meetings or can also be used perfectly as a breakout room.

The gallery offers space to work under the motto «Bleisure Travel and Workation».

EQUIPMENT

- Daylight with darkening possibility

Kulturräume

Kulturräume

Die modernen lichtdurchflutenden Räume bieten ausreichend Platz für verschiedene Veranstaltungen. Benötigen Sie eine Meetingraum, Platz für eine Präsentation oder wollen einen Apéro veranstalten? Unsere Kulturräume mit flexiblen Trennwänden lassen sich als drei einzelne Säle nutzen. Alle drei Säle sind von der Lobby aus separat zugänglich.

ROSEG
Der grosszügige Saal bietet mit seinen 92 m² Platz für bis zu 60 Personen. Er lässt sich mit Tischen und Stühlen einrichten, dass Sie Sitzungen und Präsentationen in unterschiedlichen Formaten abhalten können.

PALÜ
Dieser Saal liegt in der Mitte der beiden anderen. Er hat einen separaten Zugang und kann mit mobiler Technik ausgerüstet werden. Mit 72 m² Fläche bietet der Raum Palü Platz für bis zu 60 Personen.

MORTERATSCH
Von der Lobby aus zugänglich ist auch der dritte Saal. Im Moteratsch befindet sich bereits ein Display an der Wand. Mit 36 m² Fläche finden hier bis zu 50 Personen Platz.

BERNINA
Die drei Räume lassen sich zu einem 200 m² grossen Saal zusammen schliessen, der Platz für bis zu 150 Personen bietet.

The modern light-flooded rooms offer enough space for various events. Do you need a meeting room, space for a presentation or want to host an aperitif? Our culture rooms with dividing walls can be used as three individual halls. All three rooms can be accessed from the lobby separately.

ROSEG
The spacious hall with its 92 m² offers room for up to 60 people. It can be arranged with tables and chairs so that you can hold meetings and presentations in different formats.

PALÜ
This room is in the middle of the other two. It has a separate access and can be equipped with mobile technology. With 72 m² of space, the Palü room can accommodate up to 60 people.

MORTERATSCH
The third room is also accessible from the lobby. In the Morteratsch room, there is already a display on the wall. With 36 m² of space, there is room for up to 50 people here.

BERNINA
The three rooms can be combined into one 200 m² hall, that offers space for up to 150 people.

sponsored by:

graubünden

BERNINA

MORTERATSCH

ROSEG

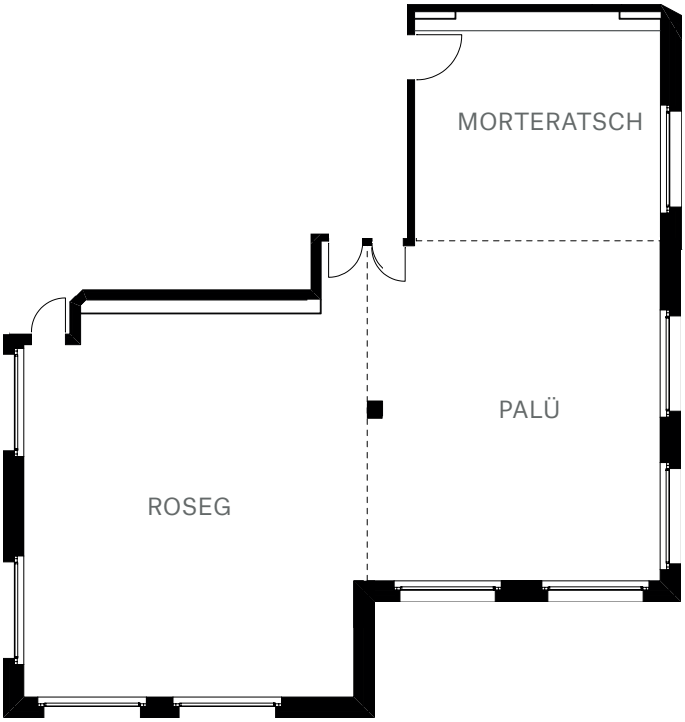

Hotel Reine Victoria. Gastfreundschaft als höchstes Credo.

Hospitality is our credo.

Königin Victoria von England ist die Namensgeberin dieses gehobenen Jugendstil-Hotels aus dem Jahre 1875. Treten Sie ein in ein Schmuckstück mit allen Annehmlichkeiten eines 4-Sterne-Garni-Hotels.

Die besondere Aura des Gebäudes vermittelt sich den Gästen sofort über die Stuckdecken, hohe Spiegel und die vielen Kronleuchter (es sind 47, um genau zu sein). Elegante Gesellschaftsräume oder das lichtdurchflutete Atrium mit grosszügiger Reception im 1. Stock tun ein Übriges. Ein fürstlicher Rahmen für 141 Zimmer in mehreren Kategorien. Und vor den Fenstern lockt die malerische Bergwelt.

Heute wie damals wird hier Gastfreundschaft gross geschrieben, unseren langjährigen Mitarbeitern ist das Besucherwohl ein besonderes Anliegen.

Queen Victoria of England is the namesake of this upscale Art Nouveau hotel built in 1875. Enter into an architectural jewel with all the amenities of a 4-star Garni hotel.

Guests immediately sense the special aura exuded by the building thanks to its stucco ceilings, high mirrors and many chandeliers (47 to be exact). Elegant lounges and the light-flooded atrium with its spacious reception on the 1st floor add to the effect. A princely frame for 141 rooms of various categories. And the picturesque mountainscape outside the windows simply mesmerises.

Hospitality is still the top priority today – the well-being of the guests is the ardent desire of our experienced staff.

ECHT GESCHICHTS TRÄCHTIG

Pure history.

Die Victoria Bar lädt ein zu Cocktails, Snacks und Tee oder Kaffee. Verweilen Sie.

The Victoria Bar invites you to cocktails, snacks and tea or coffee. Stay a while!

Theatersaal

Theater Hall

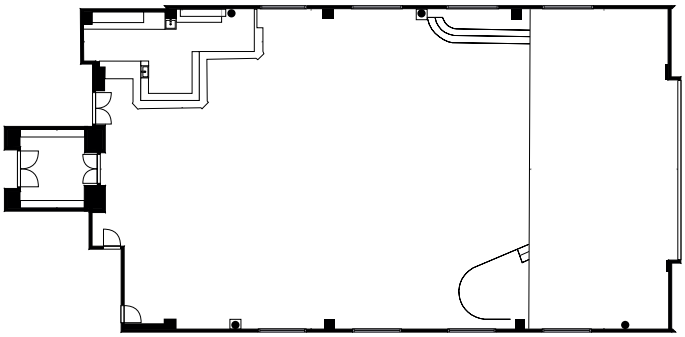

Der wunderschöne Theatersaal mit Jugendstil Charme und prächtigen Deckenmalereien von Antonio De Grada bietet mit seinen 404 m² Platz für bis zu 300 Personen. Hier werden Traumhochzeiten, Theateraufführungen, Konzerte und vieles mehr zu einem bleibenden Erlebnis. Technisches Standard-Equipment sowie ein Flügel sind vorhanden und stellen wir Ihnen gerne zur Miete zur Verfügung.

AUSSTATTUNG

- Tageslicht mit Verdunkelungsmöglichkeit
- Scheinwerfer & Lautsprecher
- Leinwand & Beamer
- Bühne

The beautiful Theater Hall with Art Nouveau charm and magnificent ceiling paintings by Antonio De Grada offers with its 404 m² space for up to 300 people. This is where dream weddings, theater performances, concerts and much more become a lasting experience. Technical standard equipment and a grand piano can be provided for rent.

EQUIPMENT

- Daylight with darkening possibility
- Spotlights & Speakers
- Screen & Beamer
- Stage

Bridgeraum

Bridge Room

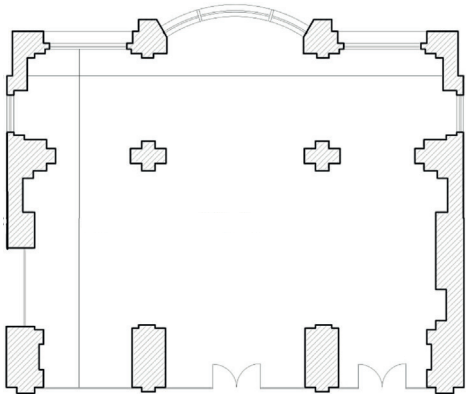

Wie es der Name schon vermuten lässt, wurde hier in früheren Zeiten leidenschaftlich Bridge gespielt und mit den verspielten Jugendstil-Elementen an der Decke und den Säulen wird man schnell zurückversetzt in die damalige Zeit. Der lichtdurchflutete Raum eignet sich hervorragend für Apéros, Meetings oder private Bankette und bietet mit seinen 148 m² bis zu 100 Gästen Platz. Zusätzlich kann technisches Standard-Equipment gemietet werden.

AUSSTATTUNG

- auf Anfrage

As the name already suggests, bridge was being played passionately in former times, and with the ornate Art Nouveau elements on the ceiling and the columns, one is easily taken back to those times. The light-flooded room is very suitable for cocktail receptions, meetings or festive banquets and with its 148 m² it offers space for up to 100 guests. Additionally, technical standard equipment is available and can be rented.

EQUIPMENT

- upon request

Lobby

Lobby

Die Lobby im Belle Époque Stil besticht durch ihre einzigartige Atmosphäre. Von Konzerten über Meetings bis hin zu festlichen Gala Dinners können hier unvergessliche Events organisiert werden. Auf 210 m² finden bis zu 150 Gäste Platz.

Gerne stellen wir Ihnen technisches Standard-Equipment sowie einen Flügel zur Miete zur Verfügung.

AUSSTATTUNG

- Tageslicht mit Verdunkelungsmöglichkeit

The Lobby in Belle Époque style captivates with its unique atmosphere. From concerts and meetings to festive gala dinners, unforgettable events can be organized here. Up to 150 guests can be accommodated on approximately 210 m².

It is our pleasure to provide you with technical standard equipment and a grand piano for rent.

EQUIPMENT

- Daylight with darkening possibility

Konferenzraum

Conference Hall

Der Konferenzraum auf der 4. Etage ist mit einem an der Decke installierten Beamer und einer Leinwand ausgestattet. Mit einer Grösse von 76.5 m² ist er ideal für Meetings mit bis zu 50 Personen und mit der Aussicht Richtung Maloja lässt es sich inspirierend tagen.

AUSSTATTUNG

- Tageslicht mit Verdunkelungsmöglichkeit
- Beamer
- Leinwand

The conference room on the 4th floor is equipped with a screen and a projector installed on the ceiling. With a size of 76.5 m² it is ideal for meetings of up to 50 people and with the view towards Maloja you will have inspiring meetings.

EQUIPMENT

- Daylight with darkening possibility
- Projector
- Screen

Übersicht

Overview

Die Säle in unseren Hotels lassen sich für individuelle Anlässe nutzen. Zusätzliche Ausstattung ist auf Anfrage verfügbar. Ob mit Bestuhlung für Seminare und Meetings, einen festlichen Apéro oder auch ein Bankett - wir schaffen für Sie die passende Event-Location. Die Übersicht gibt Ihnen einen Eindruck von den Möglichkeiten, welche wir Ihnen anbieten können. Kontaktieren Sie unser Event-Team für die Planung Ihres Anlasses.

The rooms in our hotels can be used for individual events. Additional equipment is available upon request. Whether with seating for seminars and meetings, a festive aperitif or even a banquet – we create the right event location for you. The overview gives you an impression of the possibilities we can offer you. Contact our event team to plan your event.

Veranstaltungsraum Event Room	**Fläche m²** Area m²	**Konzert** Concert	**Seminar** Seminar	**U-Form** U-shape	**Apero** Cocktail	**Bankett** Banquet
B. & H. B. M. Concert Hall	300 + 80	300	200	120	300	240
Lobby & Lounge	900	-	-	-	300	-
Hannes Reimann Saal	72	80	40	40	50	-
Julier	65	50	20	20	60	-
Languard	60	50	20	20	60	-
Albana	35	25	15	15	40	-
Ova Cotschna	21	-	-	12	-	-
Roseg	92	60	20	30	60	50
Palü	72	50	20	20	50	40
Morteratsch	36	40	15	15	40	30
Bernina	200	100	60	40	150	120
Theatersaal	404 + 90	300	100	100	300	200
Bridgeraum	148	100	40	30	80	80
Lobby	210	120	-	50	150	120
Konferenzraum	76.5	50	30	30	-	-

MONINO
GRIGIO
SUPERIORE

Kulinarik & Catering

Culinary & Catering

APÉROS & PAUSEN: GEIST UND GOURMET
Feine Kaffeepausen, Apéros und Menüs stellen wir nach Ihrem Wunsch und Budget individuell zusammen. Wenn Sie Ihren Gästen etwas Besonderes bieten möchten, organisieren wir auch Late-Night Drinks, Garten- oder Hütten-Zauber-Partys. Am Abend sorgt das Laudinella Dine Around in seinen bis zu sechs Restaurants für kulinarische Abwechslung. Gute Gespräche lassen sich dabei wunderbar vertiefen.

DINNER & MENÜS
Vom festlichen Gala Dinner bis zum ungezwungenen «Get Together»-Dinner arrangieren wir Ihren Abend mit individuellen Menüs ganz auf Ihre Bedürfnisse zugeschnitten.

WIR LIEFERN – SIE FEIERN
Suchen Sie für Ihre Veranstaltung noch das passende Catering? Dann sind Sie bei uns genau richtig. Vom romantischen Candle-Light-Dinner für zwei bis hin zum Grossanlass planen und organisieren wir gerne Ihren Apéro, Firmenanlass, Ihre Geburtstagsparty oder Hochzeitsfeier. Bei Bedarf bringen wir alles mit: den Koch, die Service-Crew, Tische, Stühle und natürlich das feine Essen.

Nachfolgend finden Sie einige Apéro- und Menüvorschläge. Setzen Sie sich mit uns in Verbindung und wir kreieren gemeinsam Ihr Menü passend zum Anlass.

RECEPTIONS & BREAKS: SPIRIT AND GOURMET
We customise refreshing coffee breaks, cocktail receptions and menus individually, according to your wishes and budget. If you want to offer your guests something special, we can also organize late night drinks, garden or chalet-magic parties. In the evening, the Laudinella Dine Around ensures culinary variety with its up to six restaurants. Good conversations can be deepened wonderfully.

DINNER & MENUS
From the festive Gala Dinner to the informal «Get Together» Dinner we arrange your evening with individual menus tailor-made to your needs.

WE DELIVER – YOU CELEBRATE
Are you still looking for the right catering for your event? Then you have come to the right place. From a romantic candlelight dinner for two to major events, we are happy to plan and organize your aperitif, corporate event, birthday party or wedding. If you wish, we can bring everything with us: the cook, the service crew, tables, chairs and of course the delicious food.

Below you will find some aperitif and menu suggestions. Contact us and together we will create the perfect menu for your occasion.

Apérovorschläge

Apéro proposals

GOURMET APÉRO

- Spiess mit Feta, Tomate, Basilikum und kandierter Zitrone
- Gekühlte Lauch-Kartoffel-Vichyssoise mit Lachs-Kaviar
- Orientalische Canapés, Babaghanouj, Hummus und Muhamarrah
- Gewürzte Surimi-Krabben und Quinoa-Pfannkuchenrollen
- Rindstartar im Cornet
- Kleine Zwiebel-Lauch-Quiches
- Tomatenconfit, Pesto und Ziegenkäse auf Blätterteig
- Pekingentenrollen mit Gurke, grüne Cipolotti und Hoisinsauce
- Kalbsmilken-Steinpilze-Vol-au-vent
- Kleine Lamm-Kebabs mit Minze-Zwiebel-Joghurt
- Teriyaki-Pouletspiesse

LAUDINELLA APÉRO

- Crudités Auswahl mit Joghurt, Gemüse-Frischkäse und Hummus Dips
- Orientalische Canapés, Babaghanouj, Hummus und Muhamarrah
- Räucherlachs-Canapé mit Meerrettich
- Pochierte Garnelen in Petersilienmayonnaise
- Tomatenconfit, Pesto und Ziegenkäse auf Blätterteig
- Würziges Chorizo-Kürbis-Blätterteiggebäck
- Kalbsmilken-Steinpilze-Vol-au-vent
- Teriyaki-Pouletspiesse

APÉRO LIGHT

- Chips und Nüssli Auswahl
- Crudités Auswahl mit Joghurt, Gemüse-Frischkäse und Hummus-Dips

GOURMET APÉRO

- Feta, tomato, basil and candied lemon skewer
- Chilled leek and potato vichyssoise with salmon caviar
- Oriental canapes with Babaghanouj, Hummus and Muhamarrah
- Spiced surimi crab and quinoa pancake rolls
- Beef tartare cones
- Small onion and leek quiches
- Tomato confit, pesto and goat cheese on puff pastry
- Peking duck rolls in pancakes, with cucumber, spring onions and Hoisin sauce
- Sweetbreads and porcini mushroom vol au vents
- Small lamb kebabs with mint-onion-yoghurt
- Teriyaki chicken skewers

LAUDINELLA APÉRO

- Selection of Crudités with yoghurt, vegetable-cream cheese and hummus dips
- Oriental canapes with Babaghanouj, Hummus and Muhamarrah
- Smoked salmon canapé with horseradish
- Poached prawn in parsley mayonnaise
- Tomato confit, pesto and goat cheese on puff pastry
- Chorizo sausage and pumpkin puff pastries
- Sweetbreads and porcini mushroom vol au vents
- Teriyali chicken skewers

APÉRO LIGHT

- Assorted Chips and Nuts
- Selection of Crudités with yoghurt, vegetable-cream cheese and hummus dips

Menüvorschläge

Menu proposals

MENÜ BERNINA

- Hausgebeizter Lachs | Eier-Creme Fraîche | Mini-Lattich | kandierte Zitrone | Waldorfsalat
- Hummercremesuppe mit Flusskrebsschwänzen | Cognac | Schlagrahm | Schnittlauch
- Gebratenes Rindsfilet | Kartoffel-Galetten | grüner Spargel | karamellisierte Zwiebeln | schwarze Pfeffer-Hollandaise
- Apfel-Florentienertarte | Tonkamousse | Pistazien-Glace | Zimtcrumble

MENU BERNINA

- House cured salmon | with egg crème fraiche | baby romaine | candied lemon | Waldorf salad
- Lobster bisque with crayfish tails | laced with Cognac | whipped cream | chives
- Pan fried beef tenderloin | potato galettes | green asparagus | caramelized onions | black pepper Hollandaise
- Apple florentine tart | Tonkamousse | pistachio ice cream | cinnamon crumble

MENÜ PALÜ

- Terrine mit Austerpilze, Shiitake | und Champignons | gehobelter Pecorino Sardo | Toast mit Hüttenkäse | Baby Greens | Sherry-Vinaigrette
- Geschmorte Rindsbäggli | Trüffel-Kartoffelpüree | Wurzelgemüse | Madeira-Jus
- Tiramisu | Löffelbiskuit | Espresso-Glace | Schokoladenmandeln | Kaffefudge

MENU PALÜ

- Oyster, shiitake and Paris mushroom terrine shaved Pecorino Sardo | cottage cheese toast | baby greens | sherry vinaigrette
- Slow braised beef cheeks | black truffle potato mousseline | root vegetables | Madeira jus
- Tiramisu | Ladyfingers | espresso ice cream | chocolate almonds | coffee fudge

MENÜ CORVATSCH

- Blattsalat und knackiger Gemüsesalat | Ziegenkäse | Goji-Beeren | Walnüsse | Zitrus-Dressing
- Wolfsbarsch-Filet | Kartoffelplätztli mit Schnittlauch und Wasabi | Schmortomate | Junger Spinat | Zitrus-Olivenöl-Emulsion
- Bourbon-Creme Brulée | Mandel-Financier | marinierte Waldbeeren | Orangenzesten

MENU CORVATSCH

- Garden greens and crunchy vegetable salad | goat cheese | goji berries | walnuts | citrus dressing
- Seabass Filet | potato pancakes with chives and wasabi | braised tomato | baby spinach | citrus-olive oil emulsion
- Bourbon creme brulee | Almond financier | marinated wild berries | orange zest

Team Building

Team Building

Egal ob Sie sich sportlich betätigen oder die Natur geniessen möchten – wir finden das Richtige für Sie.

SPORTLICH ZU SICH SELBST FINDEN
MIT URSINA
Steigen Sie und Ihre Team-Kollegen auf die Yoga Matte und schulen Sie Ihren Fokus und Ihre innere Balance. Im Anschluss lassen Sie sich von der Engadiner Berglandschaft inspirieren entweder bei einer Langlauf-Session oder mit den Wanderschuhen.

Ursina, als Yogalehrerin und ehemalige Leistungssportlerin, begleitet Sie einfühlsam und mit einem echten Lächeln auf Ihrer Reise zu innerer Gelassenheit mit neuer Energie.

IN- UND OUTDOOR TEAM TRAINING
MIT ANNE-MARIE
Bringen Sie neuen Schwung in Ihr Team mit einem Teamtraining aus dem Bereich der Erlebnispädagogik! Themen wie Kommunikation, Vertrauen und lösungsorientiertes Arbeiten stehen bei den Workshops mit Anne-Marie im Vordergrund. Als Sportwissenschaftlerin, Mentaltrainerin und Keynote-Speakerin bietet sie ein vielfältiges Programm rund um Kommunikation, Persönlichkeit und Konflikttraining.

MIT DEM INNOTREN NACH ST. MORITZ
Der modern eingerichtete Innovations- und Sitzungsbahnwagen der Rhätischen Bahn (RhB) bringt neuen Schwung in die Schweizer Meeting-Kultur und zugleich kreative Ideen ins Rollen. Inspiriert von der vorbeiziehenden Bündner Bergwelt können Teams mit bis zu 15 Teilnehmenden unternehmerische Schlüsselfragen, Innovations-Workshops oder klassische Sitzungen unterwegs abhalten. Der InnoTren ist in Zusammenarbeit mit der Hochschule für Technik und Wirtschaft (HTW) Chur, Zühlke sowie der RhB entstanden.

Whether you would like to be active or enjoy nature – we will find the right thing for you.

FIND YOURSELF SPORTILY WITH URSINA
Get you and your team colleagues on the yoga mat and train your focus and your inner balance. Afterwards let yourself be inspired by the Engadin mountain landscape either with a cross-country skiing session or with your hiking boots.

Ursina, as a yoga teacher and former competitive athlete, accompanies you sensitively and with a genuine smile on your journey to inner serenity with new energy.

INDOOR AND OUTDOOR TEAM TRAINING
WITH ANNE-MARIE
Bring new drive into your team with a team training from the field of experiential education! Topics such as communication, trust and solution-oriented work are the main focus of the workshops with Anne-Marie. As a sports scientist, mental trainer and keynote speaker, she offers a diverse program around communication, personality and conflict training.

WITH THE INNOTREN TO ST. MORITZ
The modern conference and innovation carriage of Rhaetian Railway (RhB), giving new impetus to Swiss meeting culture and, at the same time, getting creative ideas rolling. Inspired by the passing Graubünden mountain landscape, teams of up to 15 members can solve key corporate matters, attend innovation workshops or hold classic conferences while on the move. The InnoTren is the result of a cooperation between the Chur University of Applied Sciences (HTW Chur), Zühlke and RhB.

URSINA BADILATTI,
WWW.URSINA.CH

ANNE-MARIE FLAMMERSFELD,
WWW.ALLMOUNTAINFITNESS.CH

INNOTREN, WWW.RHB.CH/INNOTREN
©Rhätische Bahn / Daniela Derungs

Hochzeiten

Weddings

HOCHZEITEN IM HOTEL REINE VICTORIA

Die Hochzeit sollte der schönste Tag im Leben sein und das Brautpaar mit seinen Gästen unbeschwert feiern können.

Damit das auch so ist, begleitet Sie unsere Eventabteilung mit Leidenschaft von der ersten Idee über die Auswahl des Menüs mit den passenden Weinen bis am grossen Tag der letzte Gast freudig das Fest verlässt.

Der Auftakt könnte ein Apéro im lichtdurchfluteten Bridgeraum mit Champagner oder Prosecco und leckeren Häppchen sein. Der ideale Ort, um im Anschluss eine romantische Traumhochzeit zu feiern ist der schöne Theatersaal mit seinem Jugendstil Charme. Die Band oder der DJ finden Platz auf der grosszügigen Bühne. Dinieren, tanzen und feiern Sie mit Ihren Gästen und holen sich Ihre Drinks an der Bar direkt im Saal.

Anschliessend müssen Sie und Ihre Gäste nur noch in den Lift steigen und können direkt von den wunderschönen Stunden träumen. Den Tag danach beginnen Sie zusammen mit Ihren Gästen mit einem reichhaltigen Brunch, um gestärkt in den neuen Tag und Lebensabschnitt zu starten.

Überlassen Sie uns die Planung & Organisation und wir überlassen Ihnen das unbeschwerte Feiern.

WEDDINGS AT HOTEL REINE VICTORIA

The wedding should be the most beautiful day in life and the bridal couple should be able to celebrate with their guests without any worries.

To ensure this is the case, our event department will accompany you with passion from the first idea to the selection of the menu with the corresponding wines until the last guest joyfully leaves the party on the big day.

The opening could be a cocktail reception in the light-flooded Bridge Room with champagne or prosecco and delicious snacks. Afterwards, the ideal place to celebrate a romantic dream wedding is the beautiful theatre hall with its Art Nouveau charm. The band or DJ will find a place on the spacious stage. Dine, dance and celebrate with your guests and get your drinks at the bar directly in the hall.

After that, you and your guests only have to get into the lift and can dream directly of the wonderful hours. The following day, you and your guests will strenghten yourselves with a rich brunch to start the new day and stage of life.

Leave the planning & organization to us and we leave the cheerful celebration to you.

Allgemeine Infos

General information

OVAVERVA HALLENBAD
Die Gäste unserer drei Hotels haben freien Eintritt zu diesem öffentlichen Hallenbad & Spa.

SLEEP & SKI
Lösen Sie Ihren Skipass direkt beim Check-in in den Hotels. Die buchbaren Skitage entsprechen den gebuchten Übernachtungen.

BERGBAHNEN INKLUSIVE
Im Sommer laden wir unsere Gäste ab zwei Übernachtungen zur freien Fahrt mit allen Bergbahnen und dem öffentlichen Nahverkehr im Oberengadin ein.

OVAVERVA INDOOR POOL
The guests at our three hotels have free admission to this public indoor pool and spa.

SLEEP & SKI
Purchase your ski pass right when you check in at the hotels. The bookable ski days correspond to the booked overnight stays.

MOUNTAIN RAILWAYS INCLUDED
In the summer, we treat guests who stay with us for two nights or more to free trips on all mountain railways and the public transportation system in Oberengadin.

EVENTANFRAGEN
EVENT REQUESTS

Laudinella Hotel Group
Via Tegiatscha 17
CH-7500 St. Moritz

T +41 81 836 06 10
events@laudinella.ch

laudinella.ch

Hallenbad Ovaverva

Sleep + Ski

inclusive

LAUDINELLA

HOTEL GROUP